94-0360

Описаны соединения, характеризуемые формулой (I)

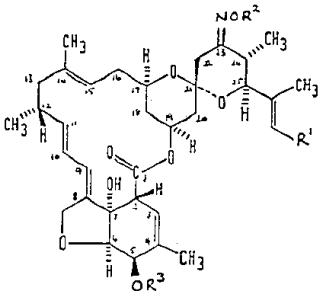

и их соли, в которых R1 представляет собой метильную, этильную или изопропильную группу,

R2 представляет собой атом галогена, C1-8 - алкильную группу или C3-8 -алкенильную группу, и группа = NOR2 находится в E-конфигурации,

OR3 представляет собой гидроксильную группу или замещенную гидроксильную группу, содержащую до 25 атомов углерода.

Эти соединения могут быть использованы в качестве антибиотиков для людей и животных и для уничтожения сельскохозяйственных вредителей.

П. формулы: 15