

95-0256

**Rezumat:**

Invenția se referă la domeniul construcției de mașini și poate fi folosită la prepararea amestecurilor uscate, semiuscate, de mortar și de beton.

Malaxorul conține un corp cilindric 1 cu organe de amestecare 2 în formă de bare situate radial pe arborele rotitor 3 astfel încât locurile de fixare a organelor de amestecare pe suprafața exterioară a arborelui se află în șah. Linia care unește centrele organelor de amestecare ale rândului longitudinal este paralelă față de axa arborelui, iar cea de unire a organelor rândului transversal - perpendiculară față de axa arborelui.

Rezultatul tehnic al acestui dispozitiv constă în mărirea zonei volumetrice de acționare a organelor de amestecare asupra materialului și divizarea materialului în mai multe șuvoaie în procesul malaxării.

Revendicări: 1

Figuri: 4

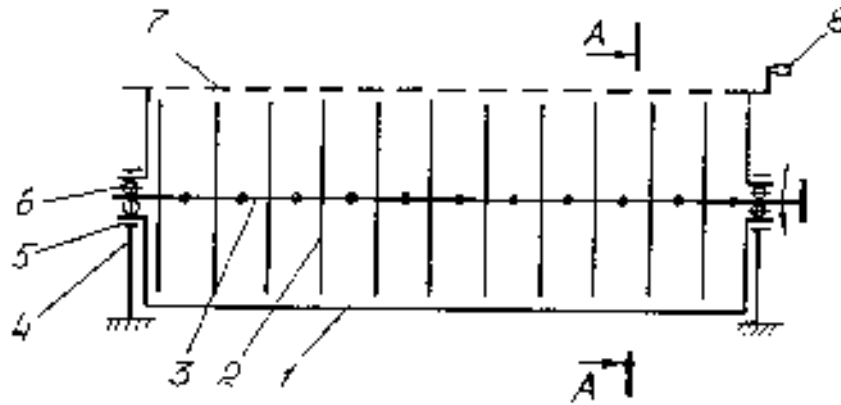

Fig1.