99-0270

Изобретение относится к химии координационных соединений переходных металлов, а именно к 3,5-дибромсалицилидентиосемикарбазидопиридинмеди, обладающему высокой антистафилококковой и антистрептококковой активностью, благодаря чему он может быть использован в медицине как антимикробный препарат.

Сущность изобретения состоит в получении 3,5-дибромсалицилидентиосемикарба-зидопиридинмеди с формулой:

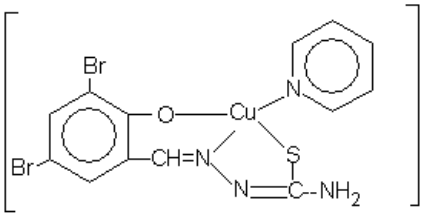

Результат изобретения состоит в расширении спектра соединений, обладающих антистафилококковой и антистрептококковой асктивностью.