а 2005 0101

Изобретение относится к новому биологически активному веществу из класса стероидных гликозидов и может быть применено в сельском хозяйстве, в частности в виноградарстве, для регуляции водного обмена растений.

Предлагается новое биологически активное вещество триозид 3-O-{[β-D-глюкопиранозил(1→4)]-[β-D-глюкопиранозил(1→3)]-β-D-галактопиранозид}-(25R)-5α-фуростан-3β,22□,26-триол-[26-O-β-D-глюкопиранозид] со структурной формулой

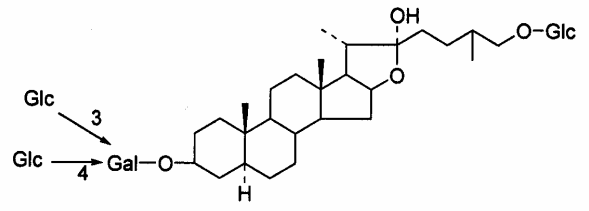

где Glc – глюкоза, Gal – галактоза,
в качестве регулятора водного обмена растений.

П. формулы: 1