а 2014 0072

Изобретение относится к соединениям формулы (I):

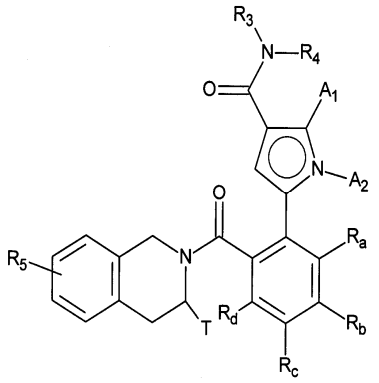

(I)

где A_1, A_2, R_a, R_b, R_c, R_d, R_3, R_4, R_5 и T определены в описании изобретения.
Изобретение также относится к способу получения соединений формулы (I), к фармацевтическим композициям, включающим соединение формулы (I) и к применению соединения формулы (I) или его аддитивной соли с фармацевтически приемлемой кислотой или основанием.

П. формулы: 31