а 2016 0018

Настоящее изобретение относится к новым изоиндолиновым или изохинолиновым соединениям, к способу их получения и к фармацевтическим композициям их содержащих.
В частности, настоящее изобретение относится к соединениям формулы (I):

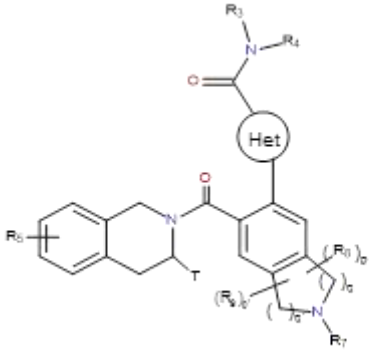

(I)

Соединения настоящего изобретения обладают проапоптотическими свойствами, что позволяет применять их при патологиях, в которые вовлечен дефект апоптоза, как, например, для лечения злокачественных новообразований, аутоиммунных заболеваний и заболеваний иммунной системы.

П. формулы: 34